# 盛大生のお昼ごはん

盛岡大学の昼休みは
11:55～12:50（55分）です。
盛岡大学の学生はお昼ごはん
をどうしているでしょう？
ちょっとだけご紹介します。

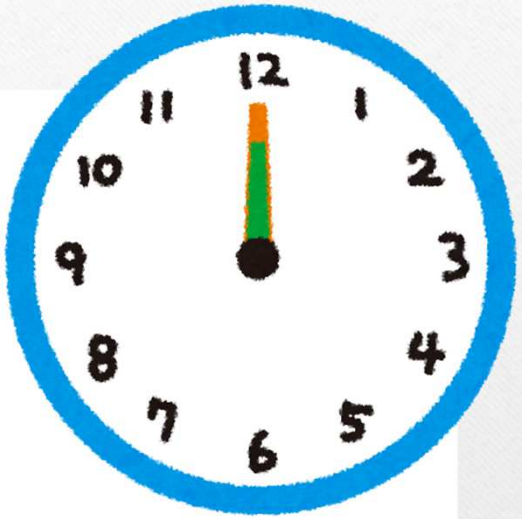

# 盛大生のお昼ごはん（例）

# 盛大生のお昼ごはん（例）

# 盛大生のお昼ごはん

# 盛大生のお昼ごはん

自分のお気に入りの場所で、ゆっくりご飯を食べています。

【こんなモノを】

- 学食のごはん
- 購買の弁当
- 家で作った弁当
- カップ麺
- カップスープ
- おにぎり

【こんなところで】

- 学食
- D棟のラウンジ
- 空き教室
- 外（夏のみ）

時間割りによっては空きコマの時間に食べる場合もあるようです。
（2コマや3コマの時間など）