

教科書購入説明会



<はじめに>

高校まで

全員受ける授業が同じ

→教科書も**同じ**

大学

全員受ける授業が違う

→教科書が**違う**

**履修登録のしかた・
教科書の買い方を知って、
良いスタートを切りましょう！**

山形大学生協学生委員会OH,ONE!?!です！



Today's time schedule

1. **アイスブレイク**
2. **山形大学生協について**
3. **教科書購入について**
4. **総代選出**

山形大学生協について

大学生協とは？

大学生・教職員（組合員）

新入生の98%が
加入！
(2023)

和

ビ

協

<組合員の権利>

生協に意見・要望できる

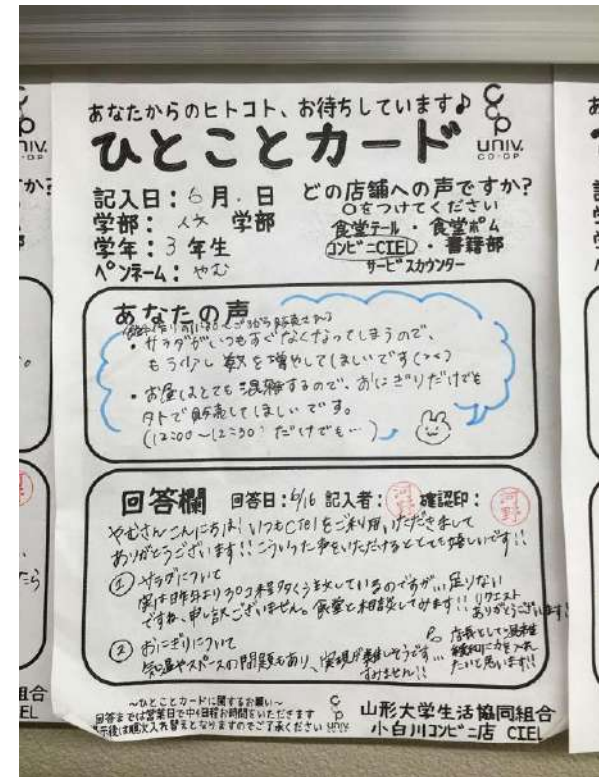
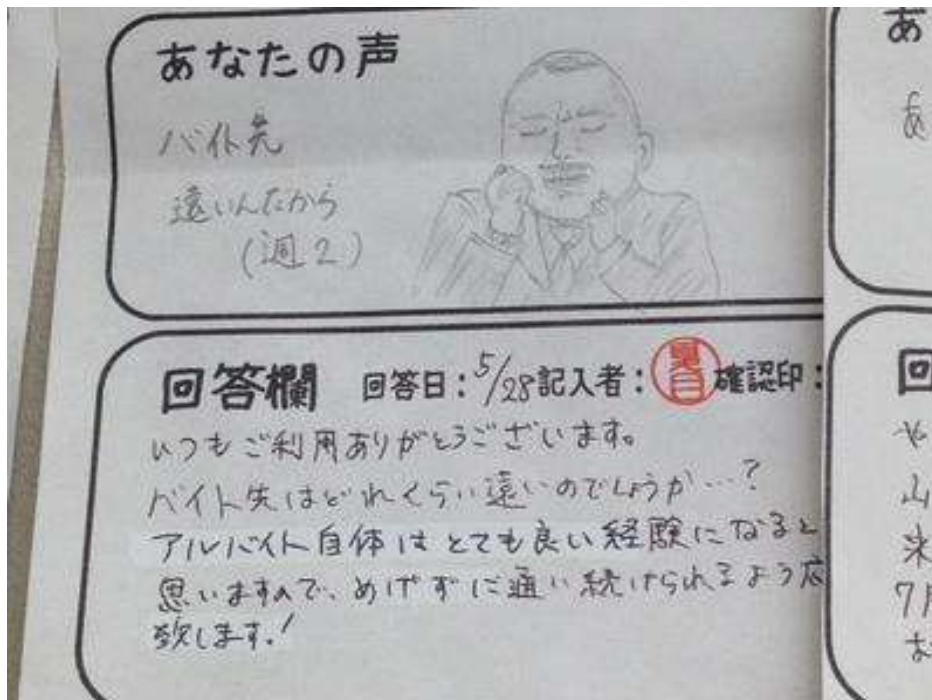

(例) ひとことカード、総代

アプリ

生協のアプリでできること

- ・ 生協アプリ登録

→生協コンビニ、食堂、教科書を購入時に**電子マネー決済が可能に**

- ・ **Co-Pre®**に事前にお金をチャージして、バーコードを見せて支払い

お得な生協パイ活

生協アプリ（Co-pre®）で教科書・書籍を購入
→購入分の**5%**をポイントとして還元！

生協アプリのAさん

現金のBさん

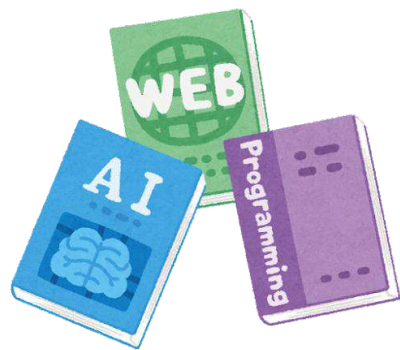

例えば同じ2万円でも・・・

**Aさんのほうが
1000円分お得に！**

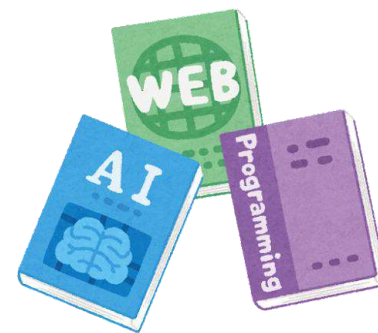



スムーズな決済にむけて

生協店舗でレジに
並ぶ際は、
起動時の画面を
開いてください。

教科書購入

これから紹介する
「履修登録について」は昨年度の情報です

今年度の情報とは違うことが
ある可能性がありますので
ご注意ください

履修登録

<履修登録期間>

- 正式にはまだ未登録
- オリエンテーションやシラバスをみて判断

→ **決まったらCampusSquareに入力**
(忘れると授業受けられなくなります！)

★登録の仕方（あくまで去年のやり方）

①campussquareを開く



山形大学 学務情報システム

CAMPUSSQUAREへようこそ

ユーザ名とパスワードを入力してください。

ユーザー名

パスワード

ログイン

情報入力

②履修→履修登録・登録状況照会

The image shows a user interface for a university's class registration system. On the left is a sidebar menu with the following items: パスワード (Password), 残り60分 (60 minutes remaining), 新着情報があります (New information available), メニュー (Menu), ランキング (Ranking), 履修 (Class Registration), HOME, ポータル (Portal), 学籍情報照会 (Student Record Inquiry), 履修 (Class Registration), TOPページ お知らせはこちら (TOP page, notice here), 履修登録・登録状況照会 (Class Registration/Status Inquiry), 抽選結果確認 (Lottery Result Confirmation), close, 履修カルテ (Class Record), 成績 (Grade), シラバス (Syllabus), 休講補講 (Absence/Makeup). The main content area shows a 'HOME' header, a date '1月22日' (January 22nd), and a notification 'ご承知おき'. Below this is a '履修' (Class Registration) section with a pencil icon. It contains three main menu items: 'TOPページ お知らせはこちら' (TOP page, notice here), '履修登録・登録状況照会' (Class Registration/Status Inquiry), and '抽選結果確認' (Lottery Result Confirmation). A 'close' button is at the bottom. A blue arrow points from the '履修登録・登録状況照会' item in the sidebar to the same item in the main content area. A 'new' badge is visible on the 'HOME' item in the sidebar. A 'システム停止のお知らせ' (System downtime notice) is partially visible in the background.

③受きたい授業を選択

HOME 検索

履修登録・登録状況照会

名前 TESTW001 学生番号 TESTW001
所属 人文学部人間文化学系 学年 1年
年度・学期 2022年度 後期 開講 2023/03/31 00:00 件数 0件
最終更新日時: 2023/03/27 14:24

登録完了 履修登録が完了したら押してください

※この下の右下の数字は総数を表し、複数の学期・コマで履修する授業は、複数の学期・コマにのみ表示している。

科目	名称	其中講義名	火曜日	水曜日	木曜日	金曜日	土曜日
未登録	未登録	未登録	未登録	未登録	未登録	未登録	未登録
未登録	未登録	未登録	未登録	未登録	未登録	未登録	未登録
未登録	未登録	未登録	未登録	未登録	未登録	未登録	未登録
未登録	未登録	未登録	未登録	未登録	未登録	未登録	未登録
未登録	未登録	未登録	未登録	未登録	未登録	未登録	未登録
未登録	未登録	未登録	未登録	未登録	未登録	未登録	未登録

其中講義など 其中講義先登録

科目	名称	開講制コード	科目	単位数	履修制限	担当教員名
登録されていません						

プリント出力 履修状況がエクセルファイルに出力する場合ご利用します

<山形大学 学務情報システム利用マニュアル>

https://www.yamagata-u.ac.jp/gakumu/gakunai/cs/manual_web/gakusei.pdf

④時間割コードを選択

履修登録・登録状況照会

履修登録する時間割を入力してください

曜日	月曜日
校時	1時
開講所属	人文学部
時間割コード	

不明の場合は時間割コード検索で検索できます。

検索 シラバス参照 クリア 履修登録画面に戻る

<山形大学 学務情報システム利用マニュアル>

https://www.yamagata-u.ac.jp/gakumu/gakunai/cs/manual_web/gakusei.pdf

⑤登録完了を押して終了

HOME - 登録

履修登録・登録状況照会

氏名: TEST001 学生番号: TESTN001
所属: 人文学部人間文化学科 学年: 1年
年度・学期: 2022年度 秋期 開講: 2023/01/31 00:00 件数: 1件
最終更新日時: 2023/02/28 10:04

登録完了 戻る

各コマの右下の数字は科目の登録状況を示しています

科目	時間	単位数	履修状況	履修状況	履修状況	履修状況	履修状況
TEST04 【特】コンピュータ言語学演習 3200 秋期	2.0		未登録	未登録	未登録	未登録	未登録
1	未登録	未登録	未登録	未登録	未登録	未登録	未登録
2	未登録	未登録	未登録	未登録	未登録	未登録	未登録
3	未登録	未登録	未登録	未登録	未登録	未登録	未登録
4	未登録	未登録	未登録	未登録	未登録	未登録	未登録
5	未登録	未登録	未登録	未登録	未登録	未登録	未登録

登録済みの科目

曜日	科目	時間割コード	科目	単位数	履修者数	追加数
登録済みの科目						

テストスキル 履修状況もテストファイルに出力する場合はご利用ください

<山形大学 学務情報システム利用マニュアル>

https://www.yamagata-u.ac.jp/gakumu/gakunai/cs/manual_web/gakusei.pdf

詳しくは大学の情報を確認

「山形大学 キャンパススクエア」で検索

<https://www.yamagatau.ac.jp/gakumu/gakunai/cs/manual_web/gakusei.pdf>

履修登録

パスワード 残り60分

新着情報があります new

メニュー ランキング 履歴

メニュー

- HOME new
- ポータル
- 学籍情報照会
- 履修
- TOPページ お知らせはこちら
- 履修登録・登録状況照会
- 抽選結果確認
- close

3	78614 【前】バレーボール (スポーツ実技) 小川 宏 35/36	78207 【1T】フランス語 I - 1 大久保 清朗 27/66	未登録
4	78614 【前】バレーボール (スポーツ実技) 小川 宏 35/36	78208 【2T】フランス語 I - 2 大久保 清朗 27/66	1.0
	未登録	78248 【前】コミュニケーション 英語 (英語 1) 呉 蘭	未登録

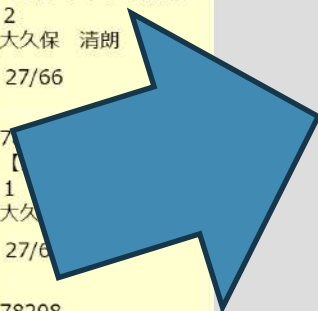

78614
【前】バレーボール
(スポーツ実技)
小川 宏
35/36

3

未登録

78614
【前】バレーボール
(スポーツ実技)
小川 宏
35/36

4

1.0

未登録

抽選

当選

→必要な教科書を購入

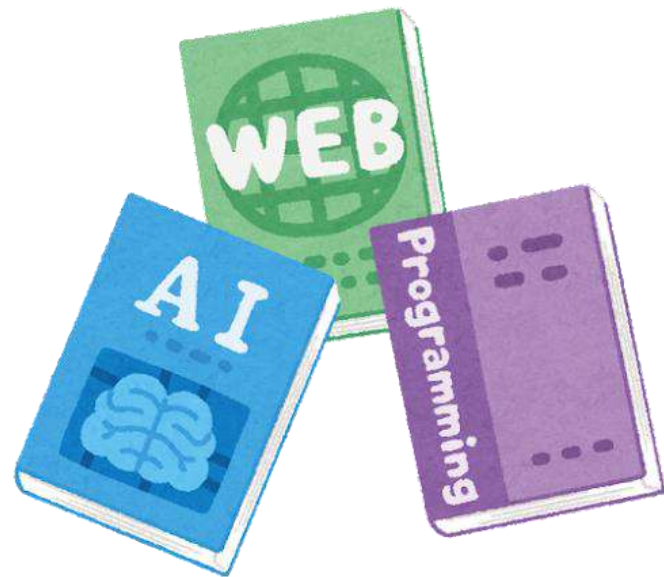

抽選

落選



選択肢

- ①他の授業を選択する
- ②その時間は空きコマにする

抽選

<ひとことアドバイス>

抽選の結果がわからない間は
その授業に出席しておきましょう

抽選

抽選結果はここからわかるよ

Logout (ログアウト) | Password (パスワード) | Remaining 60 minutes (残り60分)

News (新着情報があります) [new]

Menu (メニュー) | Ranking (ランキング) | History (履歴)

HOME [new] >

Portal (ポータル) >

Student Information (学籍情報照会) >

履修 (履修) >

TOPページ お知らせはこちら >

履修登録・登録状況照会 >

抽選結果確認 >

close

抽選結果確認

氏名	[REDACTED]	学生番号	[REDACTED]
所属	[REDACTED]	学年	[REDACTED]
年度・学期	[REDACTED]		

<抽選結果情報>

抽選結果	時間割コード	科目	担当	曜日 時限	定員	希望人数
当選	[REDACTED]	[REDACTED]	[REDACTED]	[REDACTED]	30	31

履修→抽選結果確認



今紹介したのは昨年度の情報です

**今年度の情報とは違うことがある可能性があるので
ご注意ください**

履修登録方法等について

質問は学生センター
窓口へ！



基盤1号館

教科書購入

1. 授業を確認する
 2. 自分の時間割を作る
 3. 使用教科書を確認する
 4. 教科書を購入する
-
- ```
graph TD; A[1. 授業を確認する] --> B[2. 自分の時間割を作る]; B --> C[3. 使用教科書を確認する]; C --> D[4. 教科書を購入する]; D --> A;
```



教科書

オリエンテーションで配布

1. 授業を  
「基盤」

**【重要】**  
**進級・卒業・資格取得**  
**のための授業を確認**

# 教科書購入

- ・履修が確定した授業から  
少しずつ教科書を購入

必修の授業…早めに準備

選択の授業…第1週目の

オリエンテーション&抽選の

結果を踏まえて

# 教科書購入

## 2. 自分の時間割を作る

時間割を作成

ex.)紙に書く、好きなアプリを使う  
(す〇い時間割とか)

# 教科書購入

## 3. 使用教科書を確認する

オリエンテーションやシラバス  
→必要な教科書・参考書



# 大学の教科書事情

- ・ 学部学科コースごとに違う授業  
(学部等が同じでも、選択科目などによって違う時間割)

**注意**

同じ名称の授業でも、  
先生によって

使用する教科書が違う場合も...

# 教科書購入

## 教科書購入について 教科書リスト

### 教科書購入について

#### 1.教科書購入時の注意点

- 教科書情報の表示には細心の注意を払っておりますが、変更になっている場合もございますので、ご購入の際は必ずシラバスなどをご確認ください。間違いないようご購入ください。
- 原則、汚損品以外での返品は行って購入した場合は含みません。
- 生協電子マネーCo-Pre®での支払いの場合、5%ポイント付与されます(現金支払は対象外)
- 会場にない(品切れ等)書籍は注文可能です。会場内にある予約カードを記入の上、レジで事前会計をお願いします。予約された教科書の注文状況は「事務局のスピードシート」にて更新いたします。
- 「教科書会場の混雑状況」や「追加入荷」は右記の「書籍店 X(旧 Twitter)」から発信します。

【書籍店 X(旧 Twitter)】



#### 2.教科書購入方法

- 本案内に「教科書リスト」がございますのでご確認ください。
- 履修する講義が決まりましたら、必要な教科書・参考書を確認しましょう。
- 教科書会場「交流スペース」へ来場しましょう。「交流スペース」の場所は下記よりご確認ください。
- 販売会場では教科書リストに掲載のある「テキストNo(教科書ごとに付される番号)」を順に降列していただき、レジにてCo-Pre®(生協アプリ)または現金にてお支払いください。

#### 3.教科書会場の日時・場所

4/4(木) - 4/22(月) 10:00 - 16:30  
4/23(火) 10:00 - 13:00  
※平日のみ営業  
場所 基盤3号館交流スペース

#### 4.教科書購入説明会

教科書購入の説明や入学アルビム撮影などを  
4月7日(日)に「基盤3号館」で行います。  
新入生の皆様は、必ずご参加ください。  
学部学科で時間・場所が異なりますので  
下記の【教科書購入説明会ページ】  
からご確認ください。

【教科書購入説明会ページ】



#### 5.教科書購入についての詳細

教科書購入については、下記のHPでもご案内  
しております。こちらも併せてご確認ください。

【新入生向け  
教科書購入ページ】



【在校生向け  
教科書購入ページ】



教科書リスト 教科書会場ではリストの上の扉「テキストNoの欄」に付添えられています。1つの教科書・参考書ごとにテキストコードがあり、2箇所においてあります。「場所注意」の「\*」のマークがある教科書は「テキストNoの欄」に付添えられています。

| テキストNo        | 教科書名         | 著者名  | 単価  | 備考                  | 販売店  | 在庫状況 | 印刷年  |
|---------------|--------------|------|-----|---------------------|------|------|------|
| 312999        | 特許法          | 特許庁  | 900 | 特許庁発行テキスト(2023年度)   | 1200 | 在庫あり | 2023 |
| <b>基礎教育科目</b> |              |      |     |                     |      |      |      |
| 320000        | 基礎教養テキスト(1)  | 山形大学 | 500 | 基礎教養科目用テキスト(2023年度) | 1200 | 在庫あり | 2023 |
| 320001        | 基礎教養テキスト(2)  | 山形大学 | 500 | 基礎教養科目用テキスト(2023年度) | 1200 | 在庫あり | 2023 |
| 320002        | 基礎教養テキスト(3)  | 山形大学 | 500 | 基礎教養科目用テキスト(2023年度) | 1200 | 在庫あり | 2023 |
| 320003        | 基礎教養テキスト(4)  | 山形大学 | 500 | 基礎教養科目用テキスト(2023年度) | 1200 | 在庫あり | 2023 |
| 320004        | 基礎教養テキスト(5)  | 山形大学 | 500 | 基礎教養科目用テキスト(2023年度) | 1200 | 在庫あり | 2023 |
| 320005        | 基礎教養テキスト(6)  | 山形大学 | 500 | 基礎教養科目用テキスト(2023年度) | 1200 | 在庫あり | 2023 |
| 320006        | 基礎教養テキスト(7)  | 山形大学 | 500 | 基礎教養科目用テキスト(2023年度) | 1200 | 在庫あり | 2023 |
| 320007        | 基礎教養テキスト(8)  | 山形大学 | 500 | 基礎教養科目用テキスト(2023年度) | 1200 | 在庫あり | 2023 |
| 320008        | 基礎教養テキスト(9)  | 山形大学 | 500 | 基礎教養科目用テキスト(2023年度) | 1200 | 在庫あり | 2023 |
| 320009        | 基礎教養テキスト(10) | 山形大学 | 500 | 基礎教養科目用テキスト(2023年度) | 1200 | 在庫あり | 2023 |
| 320010        | 基礎教養テキスト(11) | 山形大学 | 500 | 基礎教養科目用テキスト(2023年度) | 1200 | 在庫あり | 2023 |
| 320011        | 基礎教養テキスト(12) | 山形大学 | 500 | 基礎教養科目用テキスト(2023年度) | 1200 | 在庫あり | 2023 |
| 320012        | 基礎教養テキスト(13) | 山形大学 | 500 | 基礎教養科目用テキスト(2023年度) | 1200 | 在庫あり | 2023 |
| 320013        | 基礎教養テキスト(14) | 山形大学 | 500 | 基礎教養科目用テキスト(2023年度) | 1200 | 在庫あり | 2023 |
| 320014        | 基礎教養テキスト(15) | 山形大学 | 500 | 基礎教養科目用テキスト(2023年度) | 1200 | 在庫あり | 2023 |
| 320015        | 基礎教養テキスト(16) | 山形大学 | 500 | 基礎教養科目用テキスト(2023年度) | 1200 | 在庫あり | 2023 |
| 320016        | 基礎教養テキスト(17) | 山形大学 | 500 | 基礎教養科目用テキスト(2023年度) | 1200 | 在庫あり | 2023 |
| 320017        | 基礎教養テキスト(18) | 山形大学 | 500 | 基礎教養科目用テキスト(2023年度) | 1200 | 在庫あり | 2023 |
| 320018        | 基礎教養テキスト(19) | 山形大学 | 500 | 基礎教養科目用テキスト(2023年度) | 1200 | 在庫あり | 2023 |
| 320019        | 基礎教養テキスト(20) | 山形大学 | 500 | 基礎教養科目用テキスト(2023年度) | 1200 | 在庫あり | 2023 |
| 320020        | 基礎教養テキスト(21) | 山形大学 | 500 | 基礎教養科目用テキスト(2023年度) | 1200 | 在庫あり | 2023 |
| 320021        | 基礎教養テキスト(22) | 山形大学 | 500 | 基礎教養科目用テキスト(2023年度) | 1200 | 在庫あり | 2023 |
| 320022        | 基礎教養テキスト(23) | 山形大学 | 500 | 基礎教養科目用テキスト(2023年度) | 1200 | 在庫あり | 2023 |
| 320023        | 基礎教養テキスト(24) | 山形大学 | 500 | 基礎教養科目用テキスト(2023年度) | 1200 | 在庫あり | 2023 |
| 320024        | 基礎教養テキスト(25) | 山形大学 | 500 | 基礎教養科目用テキスト(2023年度) | 1200 | 在庫あり | 2023 |
| 320025        | 基礎教養テキスト(26) | 山形大学 | 500 | 基礎教養科目用テキスト(2023年度) | 1200 | 在庫あり | 2023 |
| 320026        | 基礎教養テキスト(27) | 山形大学 | 500 | 基礎教養科目用テキスト(2023年度) | 1200 | 在庫あり | 2023 |
| 320027        | 基礎教養テキスト(28) | 山形大学 | 500 | 基礎教養科目用テキスト(2023年度) | 1200 | 在庫あり | 2023 |
| 320028        | 基礎教養テキスト(29) | 山形大学 | 500 | 基礎教養科目用テキスト(2023年度) | 1200 | 在庫あり | 2023 |
| 320029        | 基礎教養テキスト(30) | 山形大学 | 500 | 基礎教養科目用テキスト(2023年度) | 1200 | 在庫あり | 2023 |
| 320030        | 基礎教養テキスト(31) | 山形大学 | 500 | 基礎教養科目用テキスト(2023年度) | 1200 | 在庫あり | 2023 |
| 320031        | 基礎教養テキスト(32) | 山形大学 | 500 | 基礎教養科目用テキスト(2023年度) | 1200 | 在庫あり | 2023 |
| 320032        | 基礎教養テキスト(33) | 山形大学 | 500 | 基礎教養科目用テキスト(2023年度) | 1200 | 在庫あり | 2023 |
| 320033        | 基礎教養テキスト(34) | 山形大学 | 500 | 基礎教養科目用テキスト(2023年度) | 1200 | 在庫あり | 2023 |
| 320034        | 基礎教養テキスト(35) | 山形大学 | 500 | 基礎教養科目用テキスト(2023年度) | 1200 | 在庫あり | 2023 |
| 320035        | 基礎教養テキスト(36) | 山形大学 | 500 | 基礎教養科目用テキスト(2023年度) | 1200 | 在庫あり | 2023 |
| 320036        | 基礎教養テキスト(37) | 山形大学 | 500 | 基礎教養科目用テキスト(2023年度) | 1200 | 在庫あり | 2023 |
| 320037        | 基礎教養テキスト(38) | 山形大学 | 500 | 基礎教養科目用テキスト(2023年度) | 1200 | 在庫あり | 2023 |
| 320038        | 基礎教養テキスト(39) | 山形大学 | 500 | 基礎教養科目用テキスト(2023年度) | 1200 | 在庫あり | 2023 |
| 320039        | 基礎教養テキスト(40) | 山形大学 | 500 | 基礎教養科目用テキスト(2023年度) | 1200 | 在庫あり | 2023 |
| 320040        | 基礎教養テキスト(41) | 山形大学 | 500 | 基礎教養科目用テキスト(2023年度) | 1200 | 在庫あり | 2023 |
| 320041        | 基礎教養テキスト(42) | 山形大学 | 500 | 基礎教養科目用テキスト(2023年度) | 1200 | 在庫あり | 2023 |
| 320042        | 基礎教養テキスト(43) | 山形大学 | 500 | 基礎教養科目用テキスト(2023年度) | 1200 | 在庫あり | 2023 |
| 320043        | 基礎教養テキスト(44) | 山形大学 | 500 | 基礎教養科目用テキスト(2023年度) | 1200 | 在庫あり | 2023 |
| 320044        | 基礎教養テキスト(45) | 山形大学 | 500 | 基礎教養科目用テキスト(2023年度) | 1200 | 在庫あり | 2023 |
| 320045        | 基礎教養テキスト(46) | 山形大学 | 500 | 基礎教養科目用テキスト(2023年度) | 1200 | 在庫あり | 2023 |
| 320046        | 基礎教養テキスト(47) | 山形大学 | 500 | 基礎教養科目用テキスト(2023年度) | 1200 | 在庫あり | 2023 |
| 320047        | 基礎教養テキスト(48) | 山形大学 | 500 | 基礎教養科目用テキスト(2023年度) | 1200 | 在庫あり | 2023 |
| 320048        | 基礎教養テキスト(49) | 山形大学 | 500 | 基礎教養科目用テキスト(2023年度) | 1200 | 在庫あり | 2023 |
| 320049        | 基礎教養テキスト(50) | 山形大学 | 500 | 基礎教養科目用テキスト(2023年度) | 1200 | 在庫あり | 2023 |

# 教科書購入



**教科書リスト**をチェックし、  
**テキストコードも含めて**  
印をつけたりメモしたりする

- ・ **生協で扱っている教科書一覧  
(オリエンテーションで配布)**
- ・ **山形大学生協のホームページ  
「New Life」や「Web Class」  
からもダウンロード可能**



# 教科書購入

場所 基盤3号館 交流スペース



# 教科書購入

## 4. 教科書を購入する

- ①教科書リストやメモを準備
- ②自分の欲しい教科書を選ぶ
- ③レジで会計 **※Co-Pre®が現金**

**注意**

注文・購入後は  
キャンセル・返品**不可**

# 教科書購入

- ・ 生協に加入  
→教科書購入時に**Co-Pre®**使用  
**でポイント5%付与**  
**(現金支払いは対象外)**
- ・ **昼休みは混雑**  
授業の空きコマなどがおすすめ

# 教科書購入

- 持ち物
- ・ お金 (**Co-Pre®**か現金)
  - ・ 教科書リストorメモ
  - ・ 大きなバッグ

準備      テキストコード順の確認

# 教科書購入

- **入学時仕送りチャージ**  
(教科書等の代金をあらかじめ  
Co-Pre®に払い込む仕組み)

**申し込んだ**

**→Co-Pre®で決済OK**

**申し込んでいない**

**→会場にてチャージor現金**

# 教科書購入

教科書リストで合計金額を調べて  
**事前にチャージ**

チャージは生協コンビニや食堂で

# 教科書購入

4月

| 日  | 月  | 火  | 水  | 木  | 金  | 土  |
|----|----|----|----|----|----|----|
|    | 1  | 2  | 3  | 4  | 5  | 6  |
| 7  | 8  | 9  | 10 | 11 | 12 | 13 |
| 14 | 15 | 16 | 17 | 18 | 19 | 20 |
| 21 | 22 | 23 | 24 | 25 | 26 | 27 |
| 28 | 29 | 30 |    |    |    |    |

## 営業時間

10:00~16:30

10:00~13:00

# 教科書購入

- ・ 欲しい教科書が会場にない

→教科書特設会場内の  
「教科書予約注文カード」  
+ 前払い

**詳しくは予約表の記載内容を確認**



# 教科書購入

欲しい教科書がリストにない

→会場のスタッフへ  
(個別に対応)

# 教科書購入

## 教科書予約注文カード

| 教科書予約注文カード(組合員控)                                                                    |                                                                                  |   |   | 教科書予約注文カード(店舗控)                                                                      |                      |   |   |
|-------------------------------------------------------------------------------------|----------------------------------------------------------------------------------|---|---|--------------------------------------------------------------------------------------|----------------------|---|---|
| 以下の注意事項に同意いただける方は、ご記入いただきレジまでお持ちください。                                               |                                                                                  |   |   |                                                                                      |                      |   |   |
| 【注意事項】<br>・このカードは再発行できません。紛失しないようにご注意ください。<br>・予約後のキャンセルはできませんのでご注意ください。            |                                                                                  |   |   |                                                                                      |                      |   |   |
| 【受取方法】<br>商品の準備ができましたら<br>右記の「QRコードのスプレッドシート」へ反映します。   予約商品管理<br>スプレッドシート           |                                                                                  |   |   |                                                                                      |                      |   |   |
| QRコードをご確認のうえ、「小白川購買書籍店(保健管理センター向かい)」で受取をお願いします。                                     |                                                                                  |   |   |                                                                                      |                      |   |   |
| 商品の入荷時期は在庫状況等によって変化します。<br>1日1回はスプレッドシートをご確認ください。                                   |                                                                                  |   |   |                                                                                      |                      |   |   |
| ※入荷後しばらく受け取りの無い方へ限りご記入いただいた携帯電話番号へ(023-041-4365)から1回のみ連絡をいたします。                     |                                                                                  |   |   |                                                                                      |                      |   |   |
| 予約番号                                                                                | 理-002                                                                            | - | 1 | 予約番号                                                                                 | 理-002                | - | 1 |
| 講義名                                                                                 | 分析化学I                                                                            |   |   | 講義名                                                                                  | 分析化学I                |   |   |
| 書名                                                                                  | 機器分析 3訂版                                                                         |   |   | 書名                                                                                   | 機器分析 3訂版             |   |   |
|  | 教科書情報は右記の「店舗X(旧Twitter)」でもお知らせしています。教科書以外の、店舗でのオススメフェアなどの案内もしますので、ぜひフォローをお願いします! |   |   |  | 氏名                   |   |   |
|  | ! 店舗X (旧Twitter)                                                                 |   |   |  | 携帯電話番号               |   |   |
| 領収印                                                                                 |                                                                                  |   |   | 領収印                                                                                  | ※しばらく番号がない方に対してのご連絡用 |   |   |
| 山形大学生協小白川購買書籍店Porte(1F)                                                             |                                                                                  |   |   | 山形大学生協小白川購買書籍店Porte(1F)                                                              |                      |   |   |

# 教科書購入

山大生協

小白川書籍店ポルトのSNSで  
入荷・イベント情報を発信中！

イベント系



↑ [Instagram](#)

入荷情報



↑ [X \(旧Twitter\)](#)

# 教科書購入 【おさらい】

1. 授業を確認する
  2. 自分の時間割を作る
  3. 使用教科書を確認する
  4. 教科書を購入する
- 
- ```
graph TD; A[1. 授業を確認する] --> B[2. 自分の時間割を作る]; B --> C[3. 使用教科書を確認する]; C --> D[4. 教科書を購入する]; D --> A;
```